



**Bones  
festes i  
pròsper  
2024**

# Salou

---

**Programació de Nadal i Reis a Salou 23/24**

---



Ajuntament de Salou  
Regidoria de Festes





## *Índex*

Activitats de Comerç	4
Activitats de Nadal	5
Parc de Nadal	13
Cavalcada	16
Carta a Ses Majestats els Reis Mags d'Orient	17
Recorregut de la cavalcada	19

## Pessebre amagat

Del 5 de desembre al 5 de gener, si tens entre 3 i 16 anys, pots participar en la gimcana del Pessebre Amagat. Troba 14 figures del pessebre i 6 tions o tiones als aparadors dels establiments participants, i entraràs en el sorteig de 50€ en vals de compra. Sorteig: 09/01/2024.

## Fem el vermut a Salou!

Del 12 al 17 de desembre, de 12 a 15 h.  
Consulta els establiments adherits al codi QR.



## Animació al carrer

### **Animació infantil pels carrers comercials\***

16 i 22 de desembre, de 10.30 a 13.30 h. Els personatges 'Disney' us acompanyaran a descobrir el Nadal de Salou.

21 de desembre, de 10.30 a 13.30 h, viu la màgia de Nadal amb **El Bosc Encantat**.

22 de desembre, de 17 a 20 h, **Pare Noel i ajudants**. Aprofita per entregar la carta!

\*Sortida de l'animació des de la Plaça Carrilet i ruta pels carrers comercials.

## Tiò de Nadal per a petits i grans

16 de desembre, de 10.30 a 13.30 h, a la plaça del Mercat Municipal.

22 de desembre, de 10.30 a 13.30 h, al Nucli Antic.

Des del 5 de desembre, recull el teu tiquet en els establiments participants per anar a fer cagar el Tió; entrega gratuïta d'un tiquet per a cada nen i nena de 0 a 12 anys. No us ho perdeu, serà divertit!

Gaudiu també de la **decoració d'aparadors, promocions especials** als establiments participants i demaneu els vostres **regals** amb una etiqueta especial!

# ACTIVITATS DE NADAL ★



## Cant de corals escolars – Nadales



12 i 13 de desembre 📍 Teatre Auditori de Salou ⌚ 15.15 h  
Actuació de les corals escolars de Salou. Aforament limitat.

## Divendres, 15 de desembre

### L'Estel de Nadal al país dels contes



📍 Espai d'Infància Estació del Carrilet ⌚ 17.30 h

A càrrec de **Vivim del Cuentu**. Què passaria si l'Estel de Nadal caigués al país de contes? Com s'ho farà per tornar al cel? No us perdeu aquesta aventura on la caputxeta, la rateta i els 3 porquets intentaràn ajudar aquest ésser màgic. Aforament limitat.

### Cantada de nadales

📍 Carrers de Salou ⌚ 18.30 a 20 h

El **Coro Vasco Ama-lur** i la **Coral Eixàrcia** ens oferiran una cantada de Nadales pels carrers del nostre municipi. **Recorregut:** nucli antic, via Roma (porta del Mercat Municipal), cantonada del c. Berenguer de Palou amb Via Augusta, i rotonda de Via Roma, amb c. Barcelona.

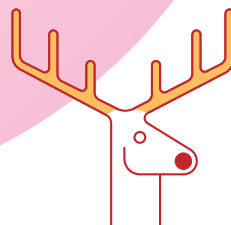
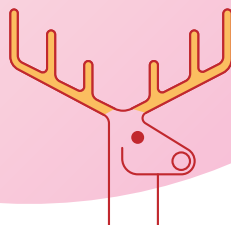
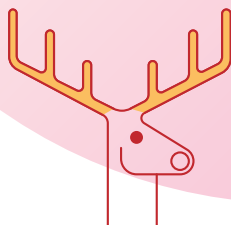

**Dissabte, 16 de desembre**

**VIII Pessebre vivent, obra musical**

 **Església Protestant de Salou**  **Passis: 18 h, 19.15 h i 20.30 h**

Novetat de 2023, posada en escena de l'anunciació de l'àngel a Maria amb alguns guions i lletres musicals nous.

**Donatiu: 2 €.** Imprescindible, inscripció prèvia a <https://arrelsalcel.com/> o a <https://www.iglesiasalou.es/arrels-al-cel>.

Membres de la Federació de Pessebres Vivents de Catalunya. Participants del Pessebre Vivent gegant a Montserrat, al novembre amb 700 actors de tot Catalunya, commemorant 800 anys d'història de pessebres al món.

**Concert de Nadal**

 **Església Santa Maria del Mar**  **20h**

Actuació de les corals **Coro Vasco Ama-lur** i **Coral Eixàrcia**.

**Diumenge, 17 de desembre**

**Felicítació nadalenca de l'Alcalde i de la Corporació municipal i degustació del tradicional Brou de Nadal**

 **Masia Catalana**  **12 h**

Amb el **Cor Duorum de l'EMMS**, dirigit per la professora Mireia Sánchez.

**Representació del pessebre vivent**

 **Masia Catalana**  **18 h**

A càrrec del **Grup Esplai Salou**.



## VIII Pessebre vivent, obra musical

 Església Protestant de Salou  Passis: 18 h, 19.15 h i 20.30 h

Novetat de 2023, posada en escena de l'anunciació de l'àngel a Maria amb alguns guions i lletres musicals nous.

**Donatiu: 2 €.** Imprescindible, inscripció prèvia a <https://arrelsalcel.com/> o a <https://www.iglesiasalou.es/arrels-al-cel>.

Membres de la Federació de Pessebres Vivents de Catalunya. Participants del Pessebre Vivent gegant a Montserrat, al novembre amb 700 actors de tot Catalunya, commemorant 800 anys d'història de pessebres al món.

### Concert de

Joan Dausà,

gira de Nadal

**TAS**  
TEATRE AUDITORI DE SALOU

 Teatre Auditori de Salou  19 h

Preu entrada:

20 € anticipada – 25 € guixeta

Després d'estar present als millors escenaris del país, davant de milers i milers d'espectacles,

**Joan Dausà** es presenta al Teatre Auditori de Salou en la seva versió més íntima i propera.

Veü, piano i passió.



**Dilluns, 18 de desembre**



**L'amic invisible: préstec a cegues...**

**desembolica la teva sorpresa!**

Propostes de lectures embolicades d'entre les novetats literàries d'aquest 2023 que la Biblioteca us convida a prendre en préstec durant aquestes festes amb sorpresa a l'interior. Activitats per a adults i infants.

**Concert de piano i saxos**



 Sala Xavier Turull  19.45 h

A càrrec de l'Escola Municipal de Música de Salou.

**Dimarts, 19 de desembre**

**Concert de Nadal de l'Escola Municipal  
de Música de Salou (EMMS)**



 Teatre Auditori de Salou  18 h

Concert de tot l'alumnat, formant part del cor o de la banda de música composta per tots els instruments de l'escola.





**Dimecres, 20 de desembre**

## **Inauguració del mural de la reconeguda il·lustradora Pilarín Bayés**

 **Biblioteca Pública Municipal de Salou**  **13 h**



## **Inauguració de l'exposició 'Nadal a la Torre Vella'**



 **Torre Vella**  **17 h**

Per aquestes festes de Nadal es podrà veure a la Torre Vella un pessebre de grans dimensions amb figures dibuixades per la il·lustradora **Pilarín Bayés**. L'exposició es podrà visitar del 20 de desembre de 2023 al 13 de gener de 2024, de dilluns a dissabte, de 18 a 20 h (excepte festius).

## **Audició d'alumnes de l'EMMS**

 **Sala Xavier Turull**  **17.30 h**  
Conjunt de flautes i percussió.



## **Bústia Reial**

**Del 20 de desembre al 5 de gener**  **Torre Vella**

Aquest any, els Reis de l'Orient tenen més ganes que mai de lliurar els regals als més petits i petites de casa. Porta la teva carta!

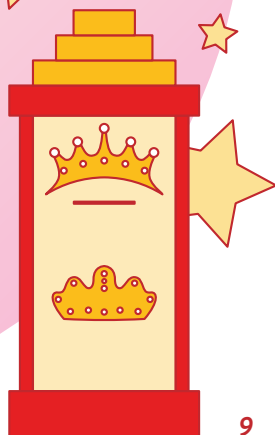

**Dijous, 21 de desembre**

## **Escudella de contes i Cagatió**



** Biblioteca Pública Municipal de Salou  17.30 h**

Escudella de contes al voltant del tió de Nadal i Cagatió per als nous usuaris infantils 2023, a càrrec de la companyia Sensedrama Teatre. Contacontes de Nadal i posterior cagatió de benvinguda per als nous usuaris més petits, fins a 5 anys, que enguany s'han fet el carnet de la Biblioteca.

Activitat **restringida** als nous usuaris, prèvia invitació de la Biblioteca.

## **Canguratge a l'Espai d'Infància Estació del Carrilet**

** El servei estarà obert els dies 21, 22, 27, 28 i 29 de desembre, en horari de 10 a 13 h i de 17 a 20 h. I els dissabtes, 23 i 30 de desembre, en horari de 9.30 a 13.30 h.**

Aquest any les famílies podreu gaudir de l'espai de canguratge a l'Espai d'Infància Estació del Carrilet, perquè trobar una estona de respir i conciliar és important. Consulteu el funcionament i condicions al QR.

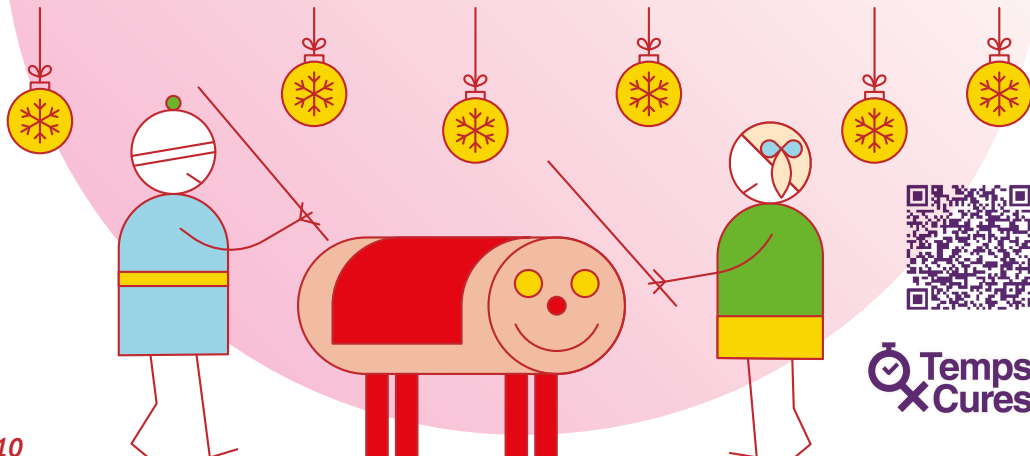

** Temps Cures**

**Divendres, 22 de desembre**

## Un paratge màgic

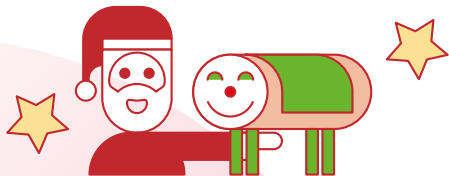

**Del 22 al 25 de desembre**  **Masia Catalana**

Vine a gaudir del paratge més especial, qui podràs conèixer? Potser el tió? Potser el Pare Noel? Entrada lliure i per ordre d'arribada. Aforament i existències limitades.

*Les cues per accedir a la Masia Catalana tancaran 30 minuts abans de l'hora de finalització de l'activitat.*

**22 de desembre, de 16 a 20 h / 23 de desembre, de 10 a 13 h i de 16 a 20 h**  
**24 de desembre, de 10 a 13 h i de 16 a 19 h / 25 de desembre, de 10 a 13 h**

## Joc lliure

**Del 22 de desembre al 5 de gener al matí**  **Espai d'Infància Estació del Carrilet**

L'espai obrirà cada dia no festiu de 10 a 13h i de 17 a 20h.

## Tardeu nadalenc





 **Masia Tous**  **17 h**

Concert de l'**Strawberry Band** i **Acapella Academy**, i moltes sorpreses més.

**Dissabte, 23 de desembre**

## La dansa a Nadal

 **Teatre Auditori de Salou**  **18 h**

Amb la col·laboració de les escoles de dansa de Salou. Aforament limitat.



## Actuació dels Atabaladors de Salou i del Pepot

 **Sortida des de la plaça de la Pau**  **18 h**

Música i animació per diversos carrers del municipi. Amb la participació de l'**Associació Cultural Tresmall**.

**Dilluns, 25 de desembre**

## *Representació del pessebre vivent*

 Masia Catalana  18 h A càrrec del **Grup Esplai Salou**.

**Dimecres, 27 de desembre**

## *Vine i participa al concurs de la bola dels desitjos*

Del 27 de desembre al 4 de gener  Espai d'Infància Estació del Carrilet

 De dilluns a divendres no festius, de 10 a 13 h i de 17 a 20 h

El dia 5 de gener, al matí, farem el sorteig d'un obsequi entre als participants.



## *Cuentos de la edad de oro*

 Espai d'Infància Estació del Carrilet  18 h

A càrrec de l'**Associación de Cubanos de Catalunya 2013; José Martí**.

Per a nens/es. Aforament limitat.

## *Vestim els Reis Mags de conte*

Del 27 de desembre al 4 de gener  Biblioteca Pública Municipal de Salou

Tria el teu rei i recull cada dia les peces per vestir-lo amb el teu préstec de llibres de Nadal i Reis.



## *La Masia Tous obre per Nadal!*

27, 28, 29 de desembre i 2, 3 i 4 de gener  Masia Tous

 De 10 a 13 h i de 17 a 20 h i el dia 5 de gener, de 10 a 13 h

Espai destinat a joves a partir de 12 anys.

Segueix-nos a les nostres xarxes! **@joventutsalou**



# PARC DE NADAL – ESPAI XIC'S

Del 27/12 al 5/1  Pavelló Salou Centre  De 10 a 13 h i de 16 a 20 h

*El dia 1 de gener, durant tot el dia, el parc romandrà tancat, i els dies 31 de desembre i 5 de gener a la tarda, el parc romandrà tancat.*

**Atraccions de fira, inflables, tallers, música, aventura, esport...**

**Tot el que t'esperes perquè el Nadal sigui genial!**



**Cada dia, a les 18 h,** veniu a cantar les cançons de les mascotes del Club Xic's! El Rocky, la Confetina i el Pirata Dragut ens ensenyaran a ballar les seves cançons.



**Els dies 27, 29, 30 de desembre i 3 de gener, a les 19 h,** actuacions de les escoles de dansa de Salou.



**El dia 28 de desembre i el dia 2 de gener al matí, Matins Sense Soroll** al Parc de Nadal per acollir infants amb trastorn de l'espectre autista (TEA) i altres necessitats especials, com ara la hipersensibilitat auditiva.



**Dies 3 i 4 de gener, de 18 a 19 h,** visites del **Patge Reial**.



**El dia 3 de gener** serà el **Dia Solidari**. Si el nen/a porta dos quilograms de menjar se li donarà l'entrada al Parc de Nadal Espai Xic'S gratuïta.



**Els dies 31 de desembre i el dia 5 de gener** l'entrada del Parc de Nadal serà gratuïta, doncs el parc només obre al matí. L'aforament del parc és limitat.



**El preu de les entrades:**

1 dia: 7€ anticipada / 8€ guixeta - 1 dia Club Xic'S: 4 € anticipada / 5 € guixeta

Abonament per a tots els dies: 24 € anticipat / 25 € guixeta

Abonament per a tots els dies, Club Xic'S: 19 € anticipat / 20 € guixeta



Ajuntament de Salou  
Regidoria d'Infància

**Venda anticipada,** inici el 18 de desembre, a <https://www.salou.koobin.cat>

*\*Només han de tenir entrades els infants a partir de 3 fins als 12 anys. Els adults acompanyants no paguen.*

**Dijous, 28 de desembre**

***Centre Ruso 'Kolobok'***



 **Espai d'Infància Estació del Carrilet**  **18 h**

A càrrec de l'Associació Centro de Lengua y Cultura Rusa Dostoievski, per a nens/es de 3-6 anys.

**Divendres, 29 de desembre**

***Parc Jove***





**29 de desembre i 3 de gener**  **Pavelló de Salou Centre**  **De 20.30 a 22.30 h**

Per a joves a partir de 12 anys. Preu: 3€ i amb carnet jove de la Masia Tous: 2€. Les entrades es podran adquirir a la guixeta del parc, que obrirà a partir de les 20 h.

**Dissabte, 30 de desembre**



***Jean Pera, 'Tot l'any pot ser Nadal'***

 **Teatre Auditori de Salou**  **22 h**  
**Preu entrada: 18 € anticipada – 20€ guixeta**

El reputat artista torna a un dels seus escenaris predilectes, el Teatre Auditori de Salou.



**Diumenge, 31 de desembre**

***Festa Cap d'Any Salou 2024***

 **Pavelló de Salou Centre**  **Obertura de portes a les 00.30 h**

Entrada 5 €, la recaptació es destinarà a una entitat benèfica. Aforament limitat.

**Dilluns, 1 de gener**

## *Representació del pessebre vivent*

 Masia Catalana ⌚ 18 h

A càrrec del Grup Esplai Salou.



**Dimarts, 2 de gener**

## *Patges Reials*



**Els dies 2, 3 i 4 de gener**  Torre Vella ⌚ De 17 a 20 h

Us esperen uns ajudants de Ses Majestats els Reis de l'Orient d'allò més divertits i simpàtics, que amenitzaran el lliurament de les cartes plenes de desitjos!

**Dimecres, 3 de gener**

## *Embolica bonic! Taller de 'wrapping'*

 Biblioteca Pública Municipal de Salou ⌚ 11 h

Porta el llibre que vols regalar i t'ensenyarem a embolicar-lo de manera original i vistosa, perquè quedi més bonic i sigui un regal per sí mateix. Activitat per a adults. Places limitades per ordre d'inscripció.



**Dijous, 4 de gener**

## *Concert de la JONC*



 Teatre Auditori de Salou ⌚ 19 h

**Preu entrada: 5€ - Entrada gratuïta per a l'alumnat de l'EMMS.**

Una cita excepcional que s'ha convertit en un clàssic de Nadal salouenc.

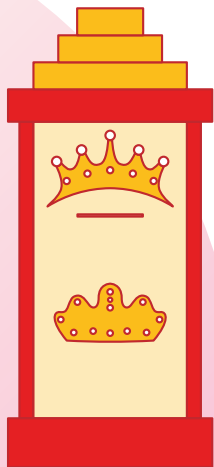

**Divendres, 5 de gener**

## *Arribada de SS.MM. els Reis Mags d'Orient*

- 🕒 **18 h** Arribada al Port de Salou.
- 🕒 **19 h** Lliurament de la clau de la ciutat per part de l'Alcalde a SS.MM. els Reis Mags d'Orient.
- 🕒 **19.30 h** Inici de la cavalcada de SS.MM. els Reis Mags.  
*Veure el recorregut a la pàgina 19*
- 📍 **Recorregut:** Des de l'Espigó del Moll, carrer Barcelona, Via Roma, carrer Ciutat de Reus, carrer Comissió de Festes, carrer Carles Roig i arribada a la Torre Vella.

**Seguidament, a la Torre Vella**

## *Lliurament dels regals que han portat els reis*

Si voleu que els Reis Mags d'Orient us entreguin el regal a la Torre Vella, més informació a la Regidoria de Festes de l'Ajuntament de Salou, i al telèfon 977 30 92 15.

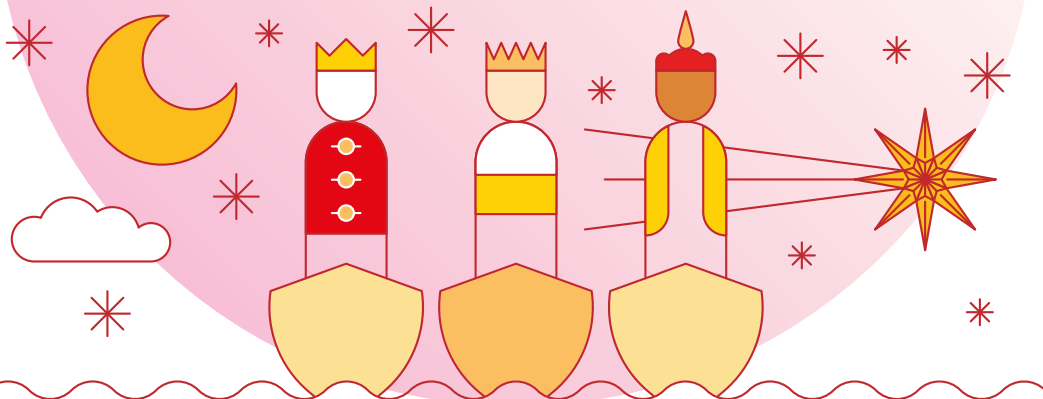



Talla la carta per aquesta línia

Edat \_\_\_\_\_  
Nom \_\_\_\_\_  
T'has portat molt bé?



CARTA  
CERTIFICADA

Ajuntament de Salou  
Regidoria de Festes



*Carta als  
Reis Mags  
d'Orient*



# *Estimats Reis*



Handwriting practice area with ten horizontal dashed green lines for writing.

Signat, a Salou, el dia



Talla la carta per aquesta línia

# Recorregut de SS.MM. els Reis Mags d'Orient

- Sortida: Espigó del Moll
- Carrer Barcelona
- Via Roma
- Carrer Ciutat de Reus
- Carrer Comissió de Festes\*
- Carrer Carles Roig
- Arribada: Torre Vella

*\*Tram Sense Soroll, per acollir infants amb trastorn de l'espectre autista (TEA) i altres necessitats especials, com ara la hipersensibilitat auditiva.*





# Salou és Nadal, llum i color



Ajuntament de Salou  
Regidoria de Festes  
Àrea de Serveis Culturals  
Regidoria d'Infància  
Regidoria de Joventut  
Àrea de Dinamització Econòmica

[www.salou.cat](http://www.salou.cat)

Segueix-nos!

977 309 215



/ajsalou



@ajsalou